

# LUNG CANCER: WHERE WE ARE AFTER PANDEMIC?

28 FEBBRAIO 2023 MELDOLA, IRCCS SALA TISON

RESPONSABILI SCIENTIFICI

Prof. Lucio Crinò - Dr. Angelo Delmonte - Dr. Antonino Romeo

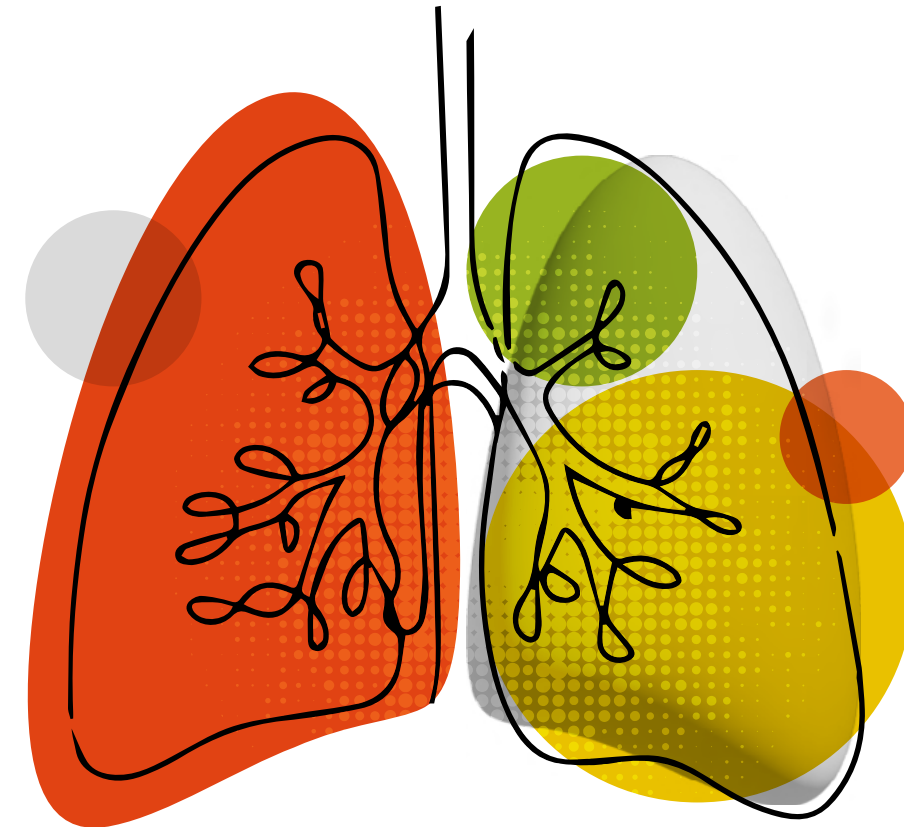

CON IL CONTRIBUTO INCONDIZIONATO DI:  
PLATINUM



GOLD



sanofi

SILVER



## INFORMAZIONI GENERALI

### SEDE

**IRCCS Sala Tison** Via Piero Maroncelli 40, Meldola FC

### MODALITÀ DI PARTECIPAZIONE

Questo evento formativo si terrà esclusivamente in **forma residenziale**

### ISCRIZIONI

L'iscrizione al corso è gratuita, potrà avvenire esclusivamente attraverso procedura online sul nostro sito: [www.mitcongressi.it](http://www.mitcongressi.it)  
Non sarà garantita la possibilità di iscriversi presso la sede congressuale

### INFO ECM

**Il Convegno è stato accreditato in modalità RES** (Formazione Residenziale)  
**N. ECM 1509-370298- Crediti 5**

Professioni accreditate:

#### **Biologo**

**Farmacista** (Farmacia Ospedaliera, Farmacia Territoriale)

#### **Fisico sanitario**

#### **Infermiere**

**Medico Chirurgo** (Allergologia e immunologia clinica, Anatomia Patologica, Anestesia e rianimazione, Chirurgia Generale, Chirurgia toracica, Cure palliative, Direzione medica di presidio ospedaliero, Farmacologia e tossicologia clinica, Genetica medica, Laboratorio di genetica medica, Malattie dell'apparato respiratorio, Medicina nucleare, Oncologia, Patologia clinica, Radiodiagnostica, Radioterapia)

#### **Tecnico della fisiopatologia cardiocircolatoria e perfusione cardiovascolare**

#### **Tecnico sanitario di radiologia medica**

#### **Tecnico sanitario di laboratorio biomedico**

### ISTRUZIONI ECM

Questionario ECM e Attestato di Partecipazione saranno disponibili online accedendo alla nostra piattaforma nella sezione "I miei corsi" della propria area riservata. Ai fini dell'acquisizione dei crediti formativi è **INDISPENSABILE** la presenza effettiva al 90% della durata complessiva dei lavori e il raggiungimento di almeno il 75% delle risposte corrette al questionario di valutazione dell'apprendimento. La compilazione del questionario darà diritto ai crediti SOLO se associata alla verifica dell'effettiva presenza all'evento e alla compilazione contestuale del questionario di gradimento del corso. **La scadenza per la compilazione del questionario di valutazione ECM e del questionario di gradimento del corso è fissata entro le 72 ore dalla fine del corso.**

### RESPONSABILI SCIENTIFICI

**LUCIO CRINÒ**  
**ANGELO DELMONTE**  
**ANTONINO ROMEO**

### FACULTY

**ANDREA ARDIZZONI** Bologna  
**CHIARA BENNATI** Ravenna  
**LUANA CALABRÒ** Ferrara  
**FEDERICO CAPPUZZO** Roma  
**RITA CHIARI** Schiavonia  
**DIEGO CORTINOVIS** Monza  
**LUCIO CRINÒ** Meldola  
**TOMMASO MARTINO DE PAS** Milano  
**ANGELO DELMONTE** Meldola  
**ENRIQUETA FELIP FONT** Barcelona - E  
**LORENZA LANDI** Roma  
**CECILE LE PÉCHOUX** Villejuif - F  
**UMBERTO MALAPELLE** Napoli  
**GIOVANNI MARTINELLI** Meldola  
**CARLA MASINI** Meldola  
**ORIANA NANNI** Meldola  
**FRANCESCO PASSIGLIA** Torino  
**CARMINE PINTO** Reggio Emilia  
**VENERINO POLETTI** Forlì  
**SARA RAMELLA** Roma  
**ANTONINO ROMEO** Meldola  
**FRANCO STELLA** Forlì  
**STEFANO TAMBERI** Ravenna  
**DAVIDE TASSINARI** Rimini  
**MARCELLO TISEO** Parma  
**PAOLA ULIVI** Meldola

### SEGRETERIA ORGANIZZATIVA



MI&T srl - Centro Direzionale Bolomnìa  
Via Guelfa 5 - 40138 Bologna  
info@mitcongressi.it  
www.mitcongressi.it

09.30 **REGISTRAZIONE**

09.45 **SALUTI DEL RESPONSABILE SCIENTIFICO**  
Angelo Delmonte

### EARLY STAGE: DIAGNOSTIC

Chair: Giovanni Martinelli, Venerino Poletti

10.00 **SCREENING AND EARLY DIAGNOSIS**  
Francesco Passiglia

10.15 **PROGNOSTIC BIOMARKERS IN EARLY STAGE NSCLC**  
Paola Ulivi

10.30 **DISCUSSION**

### EARLY STAGE: ADJUVANT AND NEOADJUVANT TREATMENT

Chair: Franco Stella, Antonino Romeo

10.40 **EARLY STAGES NSCLC:  
NEOADJUVANT AND ADJUVANT APPROACHES**  
Enriqueta Felip Font

10.55 **ADJUVANT RADIOTHERAPY IN NSCLC**  
Cecile Le Pechoux

11.10 **UNRESECTABLE STAGE III NSCLC**  
Sara Ramella

11.25 **DISCUSSION**

### ONCOGENE ADDICE ADVANCED DISEASE

Chair: Lucio Crinò, Carla Masini

11.40 **NGS IN THE CLINICAL PRACTICE**  
Umberto Malapelle

11.55 **EGFR-MUTATED NSCLC-STATE OF THE ART**  
Federico Cappuzzo

12.10 **ALK AND ROS REARRANGED TUMORS**  
Lorenza Landi

12.25 **RARE ONCOGENE ADDICTED TUMORS**  
Rita Chiari

12.40 **DISCUSSION**

12.50 Lunch

### ADVANCED NON-ONCOGENE ADDICTED DISEASE

Chair: Angelo Delmonte, Stefano Tamberi

14.15 **IMMUNOTHERAPY IN NSCLC-  
DO WE HAVE A RELIABLE BIOMARKER?**  
Diego Cortinovis

15.00 **PDL1>50% TUMORS:  
WHAT IS THE OPTIMAL TREATMENT  
AND LONG TERM RESULTS?**  
Chiara Bennati

15.15 **CHEMOIMMUNOTHERAPY IN ADVANCED NSCLC**  
Andrea Ardizzoni

15.30 **RESISTANCE TO IMMUNOTHERAPY**  
Marcello Tiseo

15.45 **DISCUSSION**

### OTHER THORACIC TUMORS

Chair: Davide Tassinari, Oriana Nanni

15.55 **MESOTELIOMA**  
Luana Calabrò

16.10 **MICROCITOMA**  
Carmine Pinto

16.15 **TIMOMA E CARCINOMA TIMICO**  
Tommaso Martino De Pas

16.30 **DISCUSSION**