

LUNG CANCER: WHERE WE ARE AFTER PANDEMIC?

28 FEBBRAIO 2023 MELDOLA, IRCCS SALA TISON

RESPONSABILI SCIENTIFICI

Prof. Lucio Crinò - Dr. Angelo Delmonte - Dr. Antonino Romeo

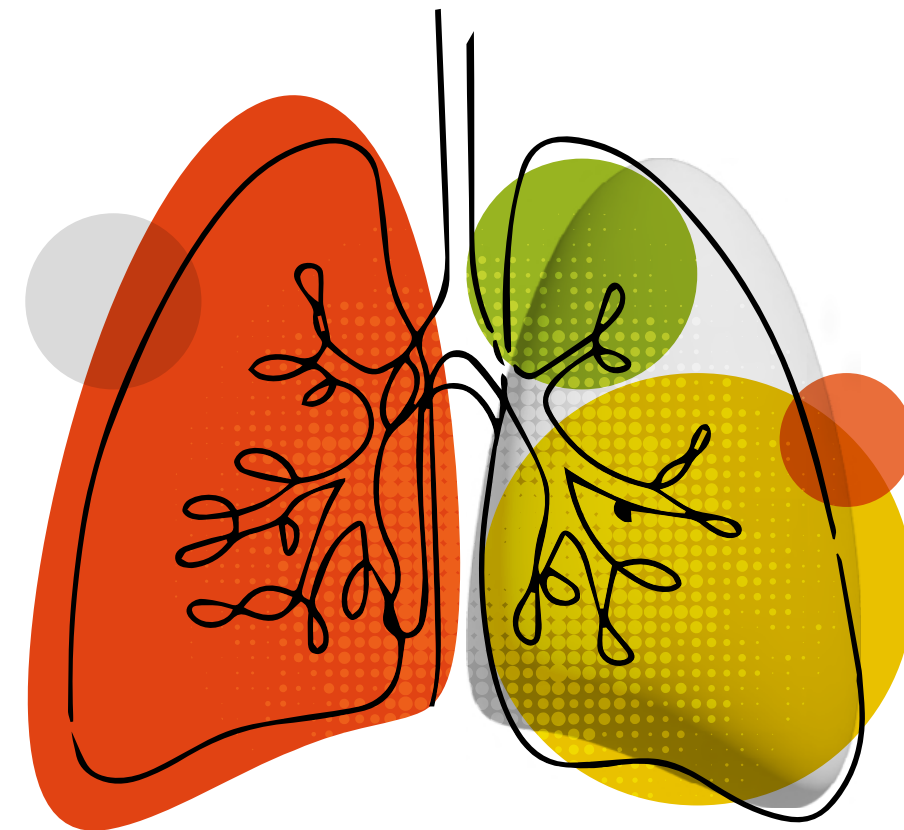

CON IL CONTRIBUTO INCONDIZIONATO DI:
PLATINUM



GOLD



sanofi

SILVER



INFORMAZIONI GENERALI

SEDE

IRCCS Sala Tison Via Piero Maroncelli 40, Meldola FC

MODALITÀ DI PARTECIPAZIONE

Questo evento formativo si terrà esclusivamente in **forma residenziale**

ISCRIZIONI

L'iscrizione al corso è gratuita, potrà avvenire esclusivamente attraverso procedura online sul nostro sito: www.mitcongressi.it
Non sarà garantita la possibilità di iscriversi presso la sede congressuale

INFO ECM

Il Convegno è stato accreditato in modalità RES (Formazione Residenziale)
N. ECM 1509-370298- Crediti 5

Professioni accreditate:

Biologo

Farmacista (Farmacia Ospedaliera, Farmacia Territoriale)

Fisico sanitario

Infermiere

Medico Chirurgo (Allergologia e immunologia clinica, Anatomia Patologica, Anestesia e rianimazione, Chirurgia Generale, Chirurgia toracica, Cure palliative, Direzione medica di presidio ospedaliero, Farmacologia e tossicologia clinica, Genetica medica, Laboratorio di genetica medica, Malattie dell'apparato respiratorio, Medicina nucleare, Oncologia, Patologia clinica, Radiodiagnostica, Radioterapia)

Tecnico della fisiopatologia cardiocircolatoria e perfusione cardiovascolare

Tecnico sanitario di radiologia medica

Tecnico sanitario di laboratorio biomedico

ISTRUZIONI ECM

Questionario ECM e Attestato di Partecipazione saranno disponibili online accedendo alla nostra piattaforma nella sezione "I miei corsi" della propria area riservata. Ai fini dell'acquisizione dei crediti formativi è **INDISPENSABILE** la presenza effettiva al 90% della durata complessiva dei lavori e il raggiungimento di almeno il 75% delle risposte corrette al questionario di valutazione dell'apprendimento. La compilazione del questionario darà diritto ai crediti SOLO se associata alla verifica dell'effettiva presenza all'evento e alla compilazione contestuale del questionario di gradimento del corso. **La scadenza per la compilazione del questionario di valutazione ECM e del questionario di gradimento del corso è fissata entro le 72 ore dalla fine del corso.**

RESPONSABILI SCIENTIFICI

LUCIO CRINÒ
ANGELO DELMONTE
ANTONINO ROMEO

FACULTY

CHIARA BENNATI Ravenna
LUANA CALABRÒ Ferrara
FEDERICO CAPPUZZO Roma
RITA CHIARI Schiavonia
DIEGO CORTINOVIS Monza
LUCIO CRINÒ Meldola
TOMMASO MARTINO DE PAS Milano
ANGELO DELMONTE Meldola
ENRIQUETA FELIP FONT Barcelona - E
GIUSEPPE LAMBERTI Bologna
LORENZA LANDI Roma
CECILE LE PÉCHOUX Villejuif - F
UMBERTO MALAPELLE Napoli
GIOVANNI MARTINELLI Meldola
CARLA MASINI Meldola
ORIANA NANNI Meldola
FRANCESCO PASSIGLIA Torino
CARMINE PINTO Reggio Emilia
VENERINO POLETTI Forlì
SARA RAMELLA Roma
ANTONINO ROMEO Meldola
FRANCO STELLA Forlì
STEFANO TAMBERI Ravenna
MARCELLO TISEO Parma
PAOLA ULIVI Meldola

SEGRETERIA ORGANIZZATIVA



MI&T srl - Centro Direzionale Bolomnia
Via Guelfa 5 - 40138 Bologna
info@mitcongressi.it
www.mitcongressi.it

09.30 **REGISTRAZIONE**

09.45 **SALUTI DEL RESPONSABILE SCIENTIFICO**
Angelo Delmonte

EARLY STAGE: DIAGNOSTIC

Chair: Giovanni Martinelli, Venerino Poletti

10.00 **SCREENING AND EARLY DIAGNOSIS**
Francesco Passiglia

10.15 **PROGNOSTIC BIOMARKERS IN EARLY STAGE NSCLC**
Paola Ulivi

10.30 **DISCUSSION**

EARLY STAGE: ADJUVANT AND NEOADJUVANT TREATMENT

Chair: Franco Stella, Antonino Romeo

10.40 **EARLY STAGES NSCLC:
NEOADJUVANT AND ADJUVANT APPROACHES**
Enriqueta Felip Font

10.55 **ADJUVANT RADIOTHERAPY IN NSCLC**
Cecile Le Pechoux

11.10 **UNRESECTABLE STAGE III NSCLC**
Sara Ramella

11.25 **DISCUSSION**

ONCOGENE ADDICE ADVANCED DISEASE

Chair: Lucio Crinò, Carla Masini

11.40 **NGS IN THE CLINICAL PRACTICE**
Umberto Malapelle

11.55 **EGFR-MUTATED NSCLC-STATE OF THE ART**
Federico Cappuzzo

12.10 **ALK AND ROS REARRANGED TUMORS**
Lorenza Landi

12.25 **RARE ONCOGENE ADDICTED TUMORS**
Rita Chiari

12.40 **DISCUSSION**

12.50 Lunch

ADVANCED NON-ONCOGENE ADDICTED DISEASE

Chair: Angelo Delmonte, Stefano Tamberi

14.30 **IMMUNOTHERAPY IN NSCLC-
DO WE HAVE A RELIABLE BIOMARKER?**
Diego Cortinovis

14.45 **PDL1>50% TUMORS:
WHAT IS THE OPTIMAL TREATMENT
AND LONG TERM RESULTS?**
Chiara Bennati

15.00 **CHEMOIMMUNOTHERAPY IN ADVANCED NSCLC**
Giuseppe Lamberti

15.15 **RESISTANCE TO IMMUNOTHERAPY**
Marcello Tiseo

15.30 **DISCUSSION**

OTHER THORACIC TUMORS

Chair: Chiara Bennati, Oriana Nanni

15.40 **MESOTELIOMA**
Luana Calabrò

15.55 **MICROCITOMA**
Carmine Pinto

16.10 **TIMOMA E CARCINOMA TIMICO**
Tommaso Martino De Pas

16.25 **DISCUSSION**