SEGRETERIA SCIENTIFICA

Dario Pelizzola
Direttore Presidio Unico Ospedaliero AUSL di Ferrara

Giorgio Zoli
Direttore UOC di Medicina Interna, Ospedale SS. Annunziata Cento

Vincenzo Maria Monda
Responsabile del Servizio di Diabetologia, Ospedale SS. Annunziata Cento

SEDE DEL CONVEGNO

Grand Hotel Bologna - Centro Congressi
Via Ponte Nuovo, 42 - 40066 Pieve di Cento (BO)

PROVIDER E SEGRETERIA ORGANIZZATIVA

MI&T Srl - Viale Carducci, 50 - 40125 Bologna
Tel. 051 220427 - Fax 051 0822077
e-mail: info@mitcongressi.it

ISCRIZIONE

L'iscrizione è gratuita previa registrazione online effettuabile dal sito www.mitcongressi.it sezione "GESTIONE DELL'IPERGLICEMIA IN AMBIENTE OSPEDALIERO"

ECM

Sono stati richiesti i crediti per Medici di medicina interna, Endocrinologi, Diabetologi, Chirurghi, Cardiologi, Anestesisti, Ginecologi, MMG e Infermieri

PIEVE DI CENTO Grand Hotel Bologna 23 novembre 2013

CON IL CONTRIBUTO NON CONDIZIONATO DI

SANOFI

23 Novembre 2013

PIEVE DI CENTO
Grand Hotel Bologna

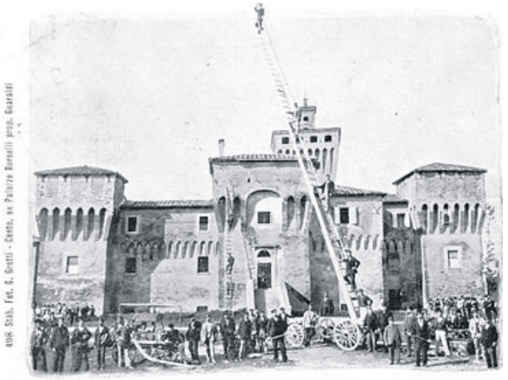

CENTO - Antico Castello

LA GESTIONE DELL'IPERGLICEMIA IN AMBIENTE OSPEDALIERO

Programma

08.30 Arrivo dei partecipanti e registrazione

09.00 Saluto di apertura ed introduzione ai lavori

I SESSIONE

Trattamento del paziente con iperglicemia in area medica
Moderatori: Paolo Gruppillo - Dario Pelizzola

09.20 Iperglicemia e outcome ospedalieri: le indicazioni dei progetti TRIALOGUE e TRIALOGUE PLUS
Vincenzo Maria Monda

10.00 Trattamento dell'iperglicemia nei reparti medici
Anna Vittoria Ciardullo

10.45 PAUSA CAFFÉ

II SESSIONE

Trattamento del paziente con iperglicemia in area chirurgica
Moderatori: Marina Malagodi, Enzo Pozza

11.15 Trattamento dell'iperglicemia nei reparti chirurgici
Marcello Monesi

11.45 Trattamento dell'iperglicemia nel paziente acuto ed intensivo
Angelina Passaro

12.15 Discussione tra pubblico ed esperti

13.00 LUNCH A BUFFET

23 Novembre 2013

III SESSIONE

Trattamento del paziente con iperglicemia in contesti particolari
Moderatori: Fabrizio Corazza, Biagio Sassone

14.15 Trattamento dell'iperglicemia nel contesto cardiologico
Maria Luisa Grata

14.45 Diagnosi e trattamento del diabete gestazionale e trattamento della paziente diabetica in gravidanza
Alessandra Sforza

15.15 **Tavola Rotonda:** L'Iperglicemia in ambito ospedaliero: esperienze a confronto
Moderatore: Giorgio Zoli
Massimo Gallerani, Gianni Serra, Alessandra Sforza, Franco Tomasi

15.45 PAUSA CAFFÉ

IV SESSIONE

Dall'Ospedale al Territorio
Moderatore: Franco Tomasi, Franco Miola

16.15 Come pianificare il trattamento alla dimissione
Maria Antonella Zampini

16.45 Ruolo dell'infermiere nella gestione del paziente diabetico in ambito ospedaliero e territoriale
Emanuela Frezzati

17.15 Questionario

18.00 Chiusura dei lavori

Faculty

GESTIONE DELL'IPERGLICEMIA IN AMBIENTE OSPEDALIERO

ANNA VITTORIA CIARDULLO	Carpi
FABRIZIO CORAZZA	Cento
EMANUELA FREZZATI	Copparo
MASSIMO GALLERANI	Ferrara
MARIA LUISA GRATA	Lagosanto
PAOLO GRUPPILLO	Argenta
MARINA MALAGODI	Cento
VINCENZO MARIA MONDA	Cento
FRANCO MIOLA	Copparo
MARCELLO MONESI	Ferrara
ANGELINA PASSARO	Ferrara
DARIO PELIZZOLA	Ferrara
ENZO POZZA	Cento
BIAGIO SASSONE	Cento
GIANNI SERRA	Ferrara
ALESSANDRA SFORZA	Bologna
FRANCO TOMASI	Ferrara
MARIA ANTONELLA ZAMPINI	Copparo
GIORGIO ZOLI	Cento